TEA, The Ebook Alternative

On a monté une équipe de zéro

Julien Fusco
Anne-Sophie Tranchet

Paris Web 2012

James Montgomery Flagg for US. Army

août 2011 ÉQUIPE

Phase de recrutement

décembre 2011 ÉQUIPE

Hello Anne-So

Anne-Sophie Tranchet, 1 an d'XP

@annso_

Nourrie exclusivement au caramel beurre salé

2 décembre 2011 ÉQUIPE

Seule au monde

Julien Fusco

9 janvier 2012 ÉQUIPE

Hello Julien

Julien Fusco, 6 ans d'XP

@PKoin

« Oh! Une nouvelle techno! »

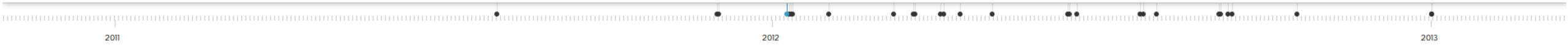

10 janvier 2012 AGILE

1er sprint

	A	B	C	D
1	**Projet**	**Demande**	**Taille**	**État**
2	Organisation	Vérifier les corrections et suivis prestataire	continu	en cours
3	Organisation	Installation poste Julien	M	terminé
4	Organisation	Ajouter Julien et Ingrid sur le redmine Smile	XXS	terminé
5	Organisation	Possibilité de créer des VM (KVM, XEN) sur le serveur central, avec accès réseau	M	avancé
6	Organisation	Possibilité de créer des projets et tickets dans un redmine dédié à TEA	M	terminé
7	Organisation	Dépôt GIT avec les branches pour TEA (Master), et pour prod, pré prod, test	S	avancé
8	Organisation	Plateforme d'intégration continue : fait tourner les tests en automatique à partir de la branche test	M	terminé
9	Organisation	Mettre en place la PN sur une VM	M	en cours
10	Organisation	Possibitilité de partager des fichiers sur le réseau (SAMBA)	M	avancé
11	Plateforme	Possibilité de créer des utilisateurs BO et de les attribuer à un revendeur ou un éditeur ou un aggrégateur	M	en cours
12	Plateforme	Interface de reporting des ventes pour revendeur, éditeur et aggrégateur	L	
13	Plateforme	Interface d'interrogation des métadonnées par livre (ean réel)	S	
14	Plateforme	Interface pour l'admin TEA pour suspendre un livre de la vente	S	
15	Plateforme	Interface pour l'admin TEA pour lister les livres ainsi suspendus	XS	
16	Plateforme	API de reporting de vente pour revendeur, éditeur, agrégateur	S	
17	site web TEA	Mise en place d'un site web (CMS light pour édition de contenu) pour le site web TEA (juste la structure)	M	
18				

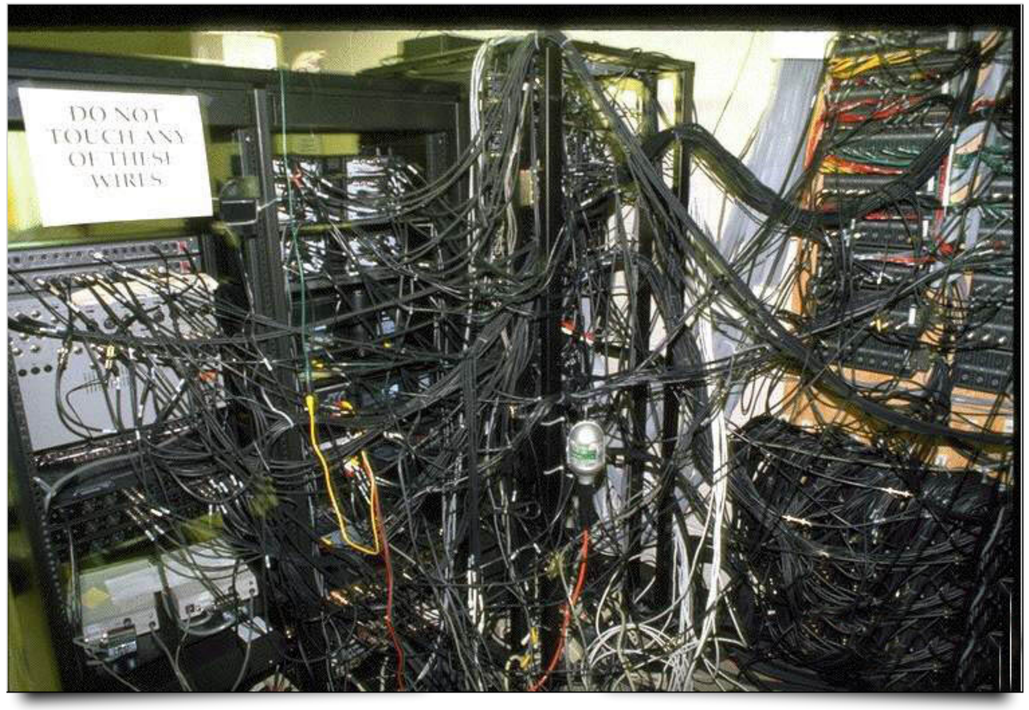

11 janvier 2012 ENVIRONNEMENT

Installation du 1er serveur

Debian Squeeze, Xen

2011 2012 2013

12 janvier 2012 DÉVELOPPEMENT

1er projet from scratch

février 2012 ORGANISATION

Développeurs mais pas que...

2011 2012 2013

8 mars 2012 AGILE

Hello world ! ... Premiers imprévus

Mikael Randy

19 mars 2012 ÉQUIPE

Hello Mikael

Mikael Randy, 6 ans d'XP

@mikaelrandy

« De toutes façons, <insert_stuff_here>, c'est d'la merde »

20 mars 2012

1ère mise en production

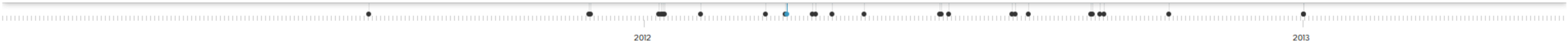

“Les bons outils font les bons ouvriers”

Proverbe français

3 avril 2012 AGILE

Goodbye Excel !

Hello Kunagi :)

5 avril 2012 ORGANISATION

50% du temps perdu

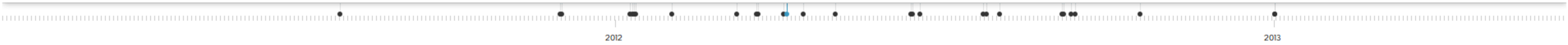

14 avril 2012 ORGANISATION

1ère intervention d'astreinte

2 mai 2012 AGILE

Changement de la durée des sprints

Durée : 2 semaines

13 juin 2012 ENVIRONNEMENT

Et si on testait nos MEP ?

14 juin 2012 AGILE

« Faudra vraiment la faire cette tâche là »

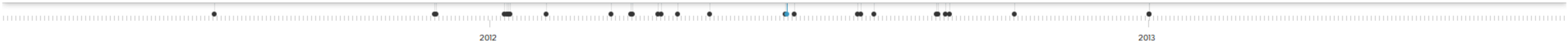

18 juin 2012 AGILE

« Qui c'est qui a la peluche ? »

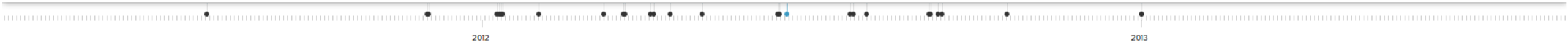

$ ~ cap prod deploy

23 juillet 2012 ENVIRONNEMENT

Capi... quoi ?

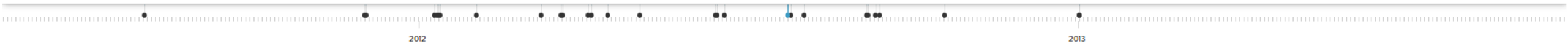

25 juillet 2012 AGILE

1er sprint fini \o/

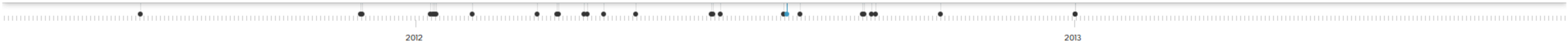

août 2012 ORGANISATION

La désillusion

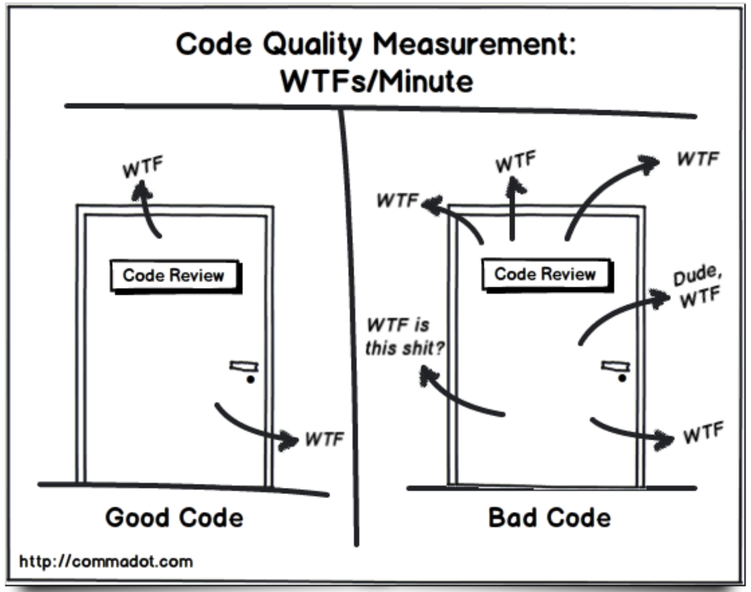

http://commadot.com/

5 septembre 2012 DÉVELOPPEMENT

Passage sous Github

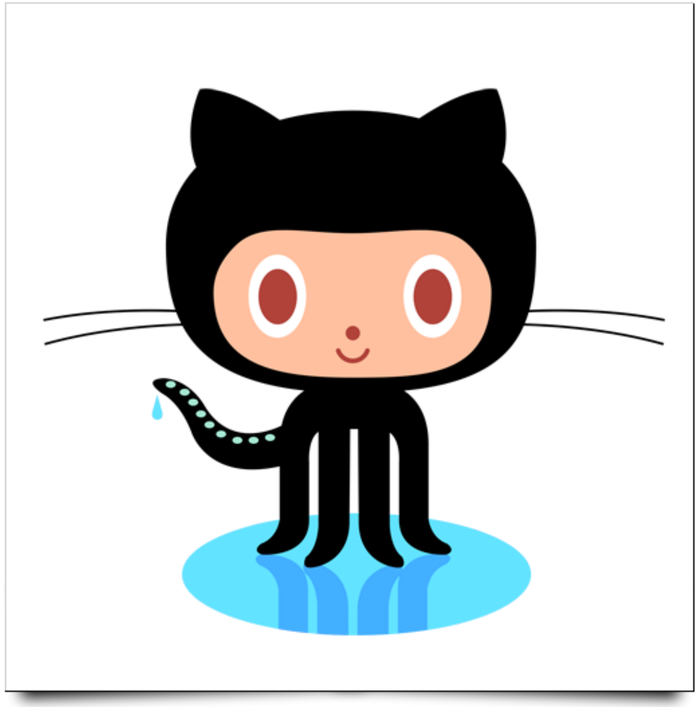

6 septembre 2012 DÉVELOPPEMENT

Revues de code

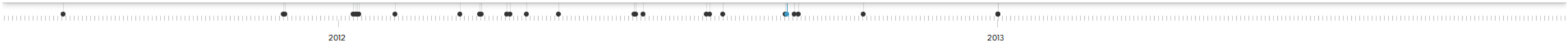

10 septembre 2012 ÉQUIPE

Hello Yves

Yves Brissaud, 8 ans d'XP

@_crev_

12 septembre 2012 AGILE

Des idées neuves

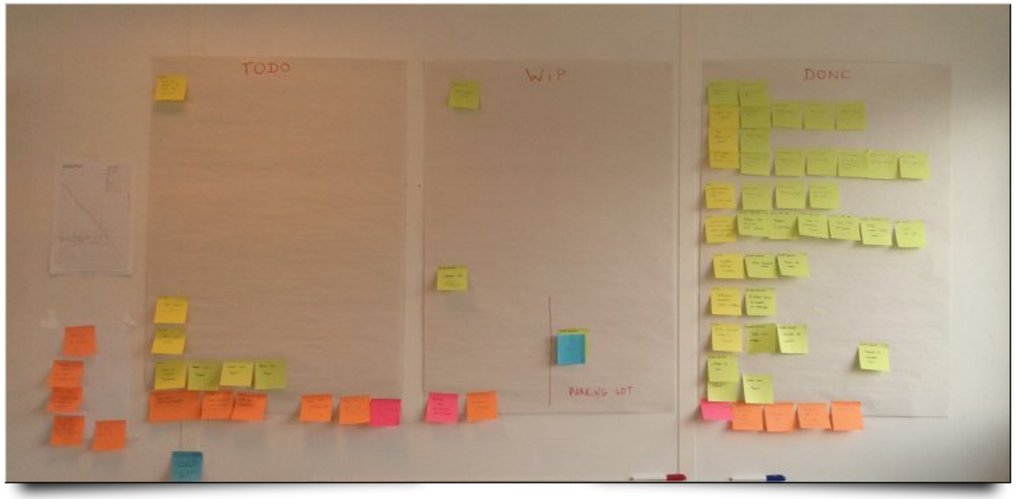

2012
2013

18 octobre 2012

Aujourd'hui

2013

Quand on nous demande si on fait des tests

2013 AGILE

Trop ou pas assez optimiste ?

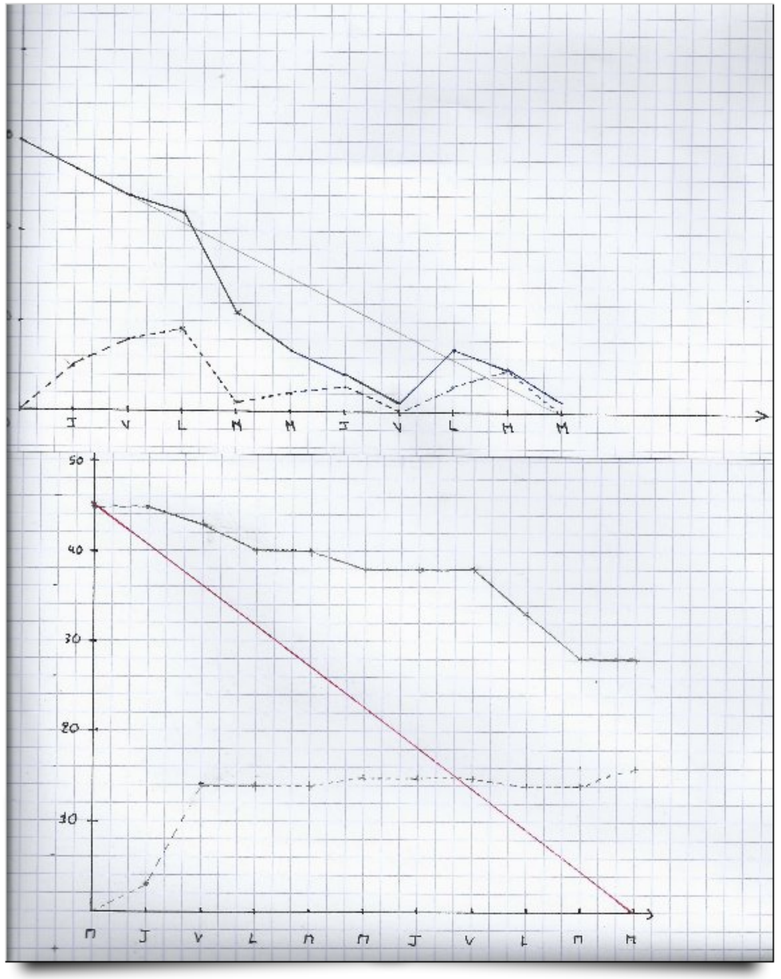

TEA, The Ebook Alternative

2042

Merci ! Des questions ?

Julien Fusco
@PKoin
julien.fusco@gmail.com

Anne-Sophie Tranchet
@annso_
as.tranchet@gmail.com

Paris Web 2012